# 夜桜通信　2014年 冬号

大阪府立桜塚高等学校定時制の課程

１２月もあとわずかとなりました。保護者の皆様はいかがお過ごしでしょうか。本校では文化祭を終え、就職活動や仕事や勉学に張り切っている生徒の姿が見られます。またご家庭では、日々の学校のいろいろな出来事が話題となっているかと思います。冬休みを前に知っていただきたいこと、この半年間の話題を保護者の皆様にお伝えするために、「夜桜通信」を用意しました。

## 生活指導部より

「安全と健康」は、すべての基本です。生活指導部では「冬休みを迎えるにあたって・・・」のプリントを作成して生徒に配布し、この年末・年始の注意喚起を行っています。

年末年始は、さまざまなトラブルに遭遇する危険が多くなる時期です。「薬物依存や犯罪組織に巻き込まれる。」「深夜徘徊で恐喝を受ける。」「急性アルコール中毒などになる。」「単車など交通関係のトラブルに遭う。」等々。

トラブルに遭遇したときには、一人で抱え込むことなく「信用できる大人に相談しよう。」と指導しています。

ご家庭におかれましても十分注意喚起していただくとともに、お気づきの点がありましたら、ご遠慮なく学校に連絡をしていただきますよう、お願いいたします。

## 保健部より

気温の低下とともに、咳や発熱など体調不良を訴えて保健室に来る生徒が増えてきました。「うがい・手洗いの習慣」「バランスのとれた食事」「十分な睡眠」を心がけ、体の免疫力を高めるよう努めましょう。

【インフルエンザについて】

38℃以上の発熱、ひどい咳や喉の痛み、全身倦怠感、悪寒、関節痛などの症状があるときは早めに病院を受診しましょう。インフルエンザと診断された場合、学校は出席停止※になりますので、学校へ連絡してください。

※出席停止：医師の許可が出るまで学校に来てはいけません。出席停止期間は欠席になりませんが、医師の証明書が必要です。保健室に置いてある学校指定の用紙に記入してもらい提出してください。

## 進路指導部より

卒業年次の生徒たちの就職活動が本格化しました。学校斡旋で就職活動をしている生徒たちも受験先から内定を頂く段階まで来ました。履歴書をていねいに書き、面接練習を何度も積み重ねてきた成果です。

雇用状況は上向きかけていますが、安心できる状況ではありません。また、日本では中途採用は少なく「新卒」時が一番の就職のチャンスであることも変わりません。進路指導部では、希望する生徒が全員就職に結びつくまでていねいに支援を行っていきます。自分の進路をしっかり考えましょう。就職だけではなく、進学もあります。進路を考えるのに早すぎることはありません。早ければ早いほど、自分を知り、自分の進路について調べることができます。進路指導部だけでなく、夜桜の全教職員がみんなの手伝いをしますから、何でも相談してください。学校はそのためにあると思って遠慮なく相談してください。

## 教務部より

中間考査が終わりましたが結果はどうでしたか。「無理。」「どうせ出来ないから。」と最初からあきらめていた人はいませんか。「人間の脳に限界はない。あるとしたらそれは自分があきらめたときだ。」これは円周率(3.14157･･･)記憶の元ギネス記録保持者の友寄英哲さんの言葉です。記録は４万桁で 54 歳のときのものです。「無理。」「どうせ出来ないから。」と自分で限界を作ってしまえばそれが限界です。友寄さんは昨年(80 歳)に目隠しルービックキューブで世界最高齢記録を樹立しました。今年もあとわずか。私たちも友寄さんの姿勢を見習いたいものです。

# 文化祭

10月16日・17の日程で文化祭が開催されました。足を運んでくださった保護者の皆さま、近隣の方々、本校の教育活動にご理解頂きましてありがとうございました。

【1日目（10／16）】

模擬店

1－3　Cafe We are 1-3（カフェ）
2－2　ファイヤーバード上野（焼鳥）
3－1　さくらポテト（フライドポテト）
3－2　「ホット」ひといき「ケーキ」でも。（ホットケーキ）
4－1　1久美うどん（カレーうどん）

多くの作品が食堂に展示されました

2日目には4－1による行灯が♪

【2日目（10／17）】

模擬店

1－1　ワッフル＆くじ（ワッフルとくじ）
1－2　ボーリング・ケン玉・くじ引き（ゲーム縁日）
2－1　からあげ屋（からあげ）
4－2　ユネスコパン（パン、焼きそば）
自治会　はてなボックス　中身はなんでしょう（ゲーム縁日）

花火もあげられました♪

## 看板コンテスト

今年も素敵な看板がたくさん見られました。投票してくださったみなさん、ありがとうございました。

優勝　3－2！

なんとおサルさんとキリンは毛糸で出来ています！
ホットケーキも手縫いで作りました♪

# 球技大会

７月９日～１７日の日程で球技大会が行われました。
今年も体育館でバレーボール！白熱しました～

今年の優勝チームは４年２組！！
エキシビションでは教員チームとも対戦しました！
おめでとうございます(^o^)丿

# 大阪府高等学校定時制通信制秋季発表大会

毎年 10 月に府内の定時制通信制の生徒が集まり、標記の大会が大阪府教育センターで開催されます。本大会は生活体験発表、芸能発表、映像発表、作品発表の４部門で行われます。

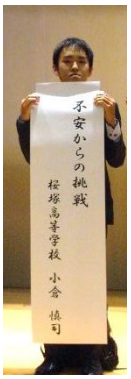


今年度も夜桜からは３年生の書道作品が出品され、３－１寺内トシ子さんの書道作品が《奨励賞》を受賞！生活体験発表では４－２の小倉慎司くんが「不安からの挑戦」というタイトルのスピーチを堂々と行い、見事《奨励賞》を受賞しました！★お２人ともおめでとうございます★

我こそは！と思う方は、是非来年チャレンジしてみてください。

☜寺内トシ子さんの作品「風雲」



☝発表中の小倉慎司くん

# 修学旅行

10 月 20 日～22 日の２泊３日、３年生が沖縄へ行ってきました！
伊丹空港に集合し、飛行機で一同那覇空港へ。現地では、首里城公園や美ら海水族館を訪れただけではなく、マリンスポーツ体験グループはグラスボート、ユーチューブなど、文化体験グループはジェリーキャンドル作り、シーサーの色塗り体験といった沖縄ならではのアクティビティを、グループに分かれて楽しみました。

# クラブ活動　秋季大会の結果

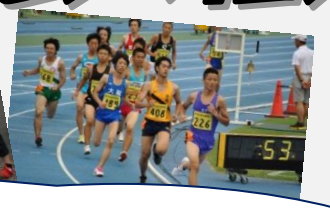

東京にある駒沢陸上競技場にて開かれた
**全国大会**に出場しました！！！！！
*陸上部のみなさん、よく頑張りました！！*

**陸上部**

＜全国大会＞

８月８日～10日　・男子円盤投げ　出場
　　・男子１５００m　出場

＜近畿大会予選＞

９ 月 ２ 日　・男子円盤投げ　***優勝＆準優勝！***
　　・男子８００m　***２位、３位***
　　・男子走り幅跳び　***３位***

＜近畿大会＞

11月３日　・男子円盤投げ　４位
　　・男子８００m　５位

**野球部**

＜秋季大会＞

９月28日　vs 三国ヶ丘
10月26日　vs 和泉総合　***ベスト８進出！！***

**サッカー部**

＜実業定時制総合体育大会＞

11月23日　５位

＜サッカーフェスティバル予選＞

11月30日　決勝トーナメント進出

**テニス部**

＜実業定時制総合体育大会＞

11月23日　出場

**バスケットボール部**

＜実業定時制総合体育大会＞

12月６日　４位

**バレーボール部**

＜実業定時制総合体育大会＞

10月26日　vs 中央、佐野工科　***優勝！！！***

**卓球部**

＜実業定時制総合体育大会＞

11月１日　個人総合５位、６位

**空手部**

＜大阪府高校空手道新人大会＞

11月８日・９日　ベスト１６（形）

**バドミントン部**

＜大阪総合体育大会兼近畿大会予選＞

９月15日　男子：団体５位　女子：出場

## 今後の予定

１／８　（木）　授業再開・講演授業
１／14（水）～１／１６（金）　送別行事
１／30（金）　後期自治会役員選挙
１／28（水）～ ２／４（水）　卒業考査
２／５（木）～ ２／16（月）　学年末考査
３／３（火）　卒業式予行
３／４（水）　卒業式
３／９　（月）・１０（火）　（定）高校入試受付
３／１３（金）　終業式
３／16（月）　（定）高校入試　学力検査
３／２３（月）　合格発表・合格者説明会

## ★自治会活動報告★

・緑化活動　・他校の自治会と交流会
・エコキャップ回収　・学校説明会　etc....

大阪府立桜塚高等学校　定時制の課程
所在地：〒560-0881
大阪府豊中市中桜塚４丁目１番１号
電話　：（０６）６８５３－２２４４（代表）
（０６）６８５２－１５００（直通）
FAX　：（０６）６８５３－０８２５
URL　：http://www.osaka-c.ed.jp/sakurazuka/t/index.html