## フライス盤実習

**目的** 機械加工（フライス盤）の技術・技能の向上と安全教育を徹底し、ものづくりの重要性や楽しさを体得させるとともに、充実した教育を行うことによって勤労観・職業観を育成し、キャリア教育の一環とする。

**内容** 企業技術者を招き、実践的技術を指導していただき、生徒各自が立体パズルや小型万力等の課題に取り組み、製作していく。

**日時** 前期・後期に企業技術者による数十時間の授業を行う。

**場所** 本校　総合実習Ⅰ

**参加数** メカトロニクス系3年　12名

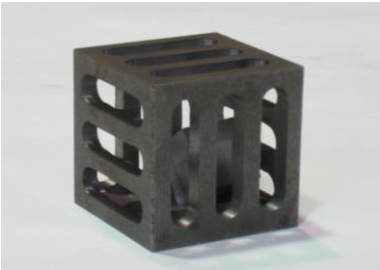

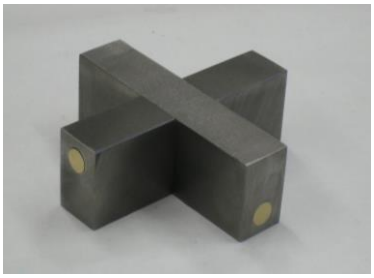

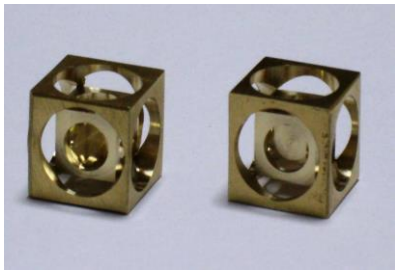

完成品

企業技術者による実践的技術指導