

大阪府立今宮工科高等学校 様

## 修学旅行 保護者説明会

---

株式会社 J T B 教育旅行大阪支店

## ご旅程表

**JTB** 観光庁長官登録旅行業第64号  
 (社) 日本旅行業協会正会員

旅行企画・実施 **株式会社 JTB**

### 大阪府立今宮工科高等学校 様

ご旅行名：  
 21年度実施 修学旅行

JTB教育旅行大阪支店 〒541-0058  
 大阪府大阪市中央区南久宝寺町3-1-8 MPRビル8階  
 TEL:06-6252-2829 / FAX:06-6252-2821

■旅行方面： 北海道 ■旅行期間： 2021年10月5日(火) ~ 10月8日(金) / 4日間  
 ■ご参加人員： 生徒208名 + 教職員11名 / JTB3名 6クラス(貸切バス6台)

支店長：中川 渉  
 総合旅行業務取扱管理者：城島 輝 昭  
 担当者：村田 翔 平  
 制作日：2021年6月28日

| 日次 | 月日(曜)                | 行 程   | 宿泊地  | 食事                |
|----|----------------------|---|--|-------------------|
| 1  | 2021年<br>10/5<br>(火) | 伊丹空港 8:30 <u>ANA771便</u> 新千歳空港 10:15 10:45 新千歳空港IC 小樽IC 12:00 <u>クラス写真</u> 小樽自主研修 14:00 小樽IC 深川IC 17:30 各民宿へ                | 美瑛ペンション分宿<br>カントリーハウス KAKI<br>丘の宿こえる<br>Pension&Gallery 菜摘実の里<br>美瑛旅の宿 陽だまり<br>笑顔咲く宿 めぐみ雪<br>ペンション ジャガタラ<br>塔の見える宿 おかせん里<br>ファームペンション ウィズユー<br>小ちゃんお宿 こんべい草<br>アルプロッジ<br>ペンション 麦 | 朝：-<br>昼：-<br>夕：○ |
| 2  | 10/6<br>(水)          | 各民宿から徒歩又はバスにて農作業体験を実施 11:30 思い出の富良野 11:45 12:30 ◎旭山動物園 13:30 16:00 ホテル 17:00  | 美 瑛<br>大雪山白金観光ホテル  | 朝：○<br>昼：○<br>夕：○ |
| 3  | 10/7<br>(木)          | ホテル 7:30 道の駅南富良野 9:00 9:15 9:30 ◎落合にてラフティング 12:30 道の駅南富良野 12:45 13:30 (昼食：弁当) 15:00 ○四季彩の丘 15:45 ○青い池 16:15 16:45 ホテル 17:00 |  | 朝：○<br>昼：○<br>夕：○ |
| 4  | 10/8<br>(金)          | ホテル 7:45 占冠IC (トイレ休憩1回) 新千歳空港IC 11:00 13:30 新千歳空港 ANA64便 15:10 16:00 羽田空港 ANA33便 17:05 伊丹空港                                 |  | 朝：○<br>昼：-<br>夕：- |



旭川：美瑛からバスで1時間  
★旭山動物園

美瑛地区  
★ファームズ千代田 ★美瑛の丘  
★パークゴルフ ★トレッキング

大雪山白金観光ホテル





南富良野：バスで1時間30分  
★ラフティング

小樽：美瑛からバスで3時間半

新千歳空港：美瑛からバスで3時間

## 10月5日(火) 修学旅行 1日目

この  がある場面では検温をお願いします

| 行程 | 伊丹空港   | 新千歳空港  | 小樽自主研修<br>(昼食)  | バス車内  | 美瑛の民宿に<br>宿泊  |
|----|--|--|---|---|---|
|    | ●  航空機利用  |  | ●  バス乗車 |   |   |
| 行動 | <ul style="list-style-type: none"> <li>・ 出発前に検温 </li> <li>・ 可能な限り広い場所を集合場所とする</li> <li>・ 簡潔な案内を行い、集合の短縮を行う</li> </ul> | <ul style="list-style-type: none"> <li>・ 可能な限り広い場所を集合場所とする。</li> <li>・ 簡潔な案内を行い、集合の短縮を行う。</li> </ul> | <ul style="list-style-type: none"> <li>・ マスク着用の徹底</li> <li>・ 入店時は手指消毒</li> </ul>          | <ul style="list-style-type: none"> <li>・ 休憩を「1回/1時間半程度」行う。</li> <li>・ バス車内ではマスクの着用</li> </ul> | <ul style="list-style-type: none"> <li>・ 密を避けた部屋割り</li> <li>・ 宿舎に消毒液を設置</li> <li>・ 食事はセットメニュー</li> <li>・ 浴場の時間差利用</li> <li>・ 就寝前に検温と体調チェック </li> </ul> |
| 対応 | <ul style="list-style-type: none"> <li>・ 37.5℃以上の発熱が確認された場合、医療機関に問合せをし指示に従う</li> </ul>   |  | <ul style="list-style-type: none"> <li>・ 体調不良が確認された場合、検温し医療機関の指示に従う</li> </ul>            |   | <ul style="list-style-type: none"> <li>・ 37.5℃以上の発熱が確認された場合、医療機関に問合せをし指示に従う</li> </ul>  |

1. 病院にて診察（PCR検査）、状況により入院  
 2. 宿泊ホテル別室にて療養  
 \* PCR検査を受ける場合は、保護者の方にお迎えに来ていただく可能性もございます

## 10月6日(水) 修学旅行2日目

この  がある場面では検温をお願いします

| 行程 | 美瑛の民宿   | 第一次産業体験  | 昼食   | 旭山動物園  | 大雪山白金観光ホテル  |
|----|---|--|--|--|---|
| 行動 | <ul style="list-style-type: none"> <li>起床時に検温と体温チェック </li> </ul> | <ul style="list-style-type: none"> <li>可能な限り広い場所を集合場所とする。</li> <li>簡潔な案内を行い、集合の短縮を行う。</li> <li>体験班の可能な限りの最小化(密を避ける)</li> </ul> | <ul style="list-style-type: none"> <li>手洗い、手指消毒</li> <li>昼食時、各自の距離を開ける。</li> </ul> | <ul style="list-style-type: none"> <li>簡潔な案内を行い、集合の短縮を行う。</li> <li>班別行動中、密にならないように徹底する</li> <li>見学中のマスク着用</li> </ul> | <ul style="list-style-type: none"> <li>密を避けた部屋割り</li> <li>ロビー、食事会場前に消毒液を設置</li> <li>食事はセットメニュー</li> <li>大浴場の時間差利用</li> <li>就寝前に検温と体調チェック </li> </ul> |
| 対応 | <ul style="list-style-type: none"> <li>37.5℃以上の発熱が確認された場合、医療機関に問合せをし指示に従う</li> </ul>  |  | <ul style="list-style-type: none"> <li>体調不良が確認された場合、検温し医療機関の指示に従う</li> </ul>       |  | <ul style="list-style-type: none"> <li>37.5℃以上の発熱が確認された場合、医療機関に問合せをし指示に従う</li> </ul>  |

1. 病院にて診察（PCR検査）、状況により入院  
 2. 宿泊ホテル別室にて療養  
 \* PCR検査を受ける場合は、保護者の方にお迎えに来ていただく可能性もございます

## 10月7日(木) 修学旅行3日目

この  がある場面では検温をお願いします

|  |   |  |  |  |   |
|--|---|--|--|--|---|
| 行程   | 大雪山白金観光ホテル  | ラフティング体験   | 昼食   | 美瑛の丘・青い池 観光  | 大雪山白金観光ホテル  |
|  |   |  |  |  |   |
| 行動   | <ul style="list-style-type: none"> <li>起床時に検温と体温チェック </li> </ul> | <ul style="list-style-type: none"> <li>可能な限り広い場所を集合場所とする。</li> <li>簡潔な案内を行い、集合の短縮を行う。</li> <li>体験班の可能な限りの最小化(密を避ける)</li> </ul> | <ul style="list-style-type: none"> <li>手洗い、手指消毒</li> <li>昼食時、各自の距離を開ける。</li> </ul> | <ul style="list-style-type: none"> <li>簡潔な案内を行い、集合の短縮を行う。</li> <li>班別行動中、密にならないように徹底する</li> <li>見学中のマスク着用</li> </ul> | <ul style="list-style-type: none"> <li>密を避けた部屋割り</li> <li>ロビー、食事会場前に消毒液を設置</li> <li>食事はセットメニュー</li> <li>大浴場の時間差利用</li> <li>就寝前に検温と体調チェック </li> </ul> |
| 対応   | <ul style="list-style-type: none"> <li>37.5℃以上の発熱が確認された場合、医療機関に問合せをし指示に従う</li> </ul>  |  | <ul style="list-style-type: none"> <li>体調不良が確認された場合、検温し医療機関の指示に従う</li> </ul>       |  | <ul style="list-style-type: none"> <li>37.5℃以上の発熱が確認された場合、医療機関に問合せをし指示に従う</li> </ul>  |

1. 病院にて診察（PCR検査）、状況により入院  
 2. 宿泊ホテル別室にて療養  
 \* PCR検査を受ける場合は、保護者の方にお迎えに来ていただく可能性もございます

## 10月8日(金) 修学旅行4日目

この  がある場面では検温をお願いします

|    |   |   |  |  |  |
|----|---|---|--|--|--|
| 行程 | 大雪山白金観光<br>ホテル  | バス車内  | 新千歳空港<br>(昼食・土産)   | 羽田空港   | 伊丹空港   |
| 行動 | <ul style="list-style-type: none"> <li>起床時に検温と体温チェック </li> </ul> | <ul style="list-style-type: none"> <li>休憩を「1回/1時間半程度」行う。</li> <li>バス車内ではマスクの着用</li> </ul> | <ul style="list-style-type: none"> <li>可能な限り広い場所を集合場所とする。</li> <li>簡潔な案内を行い、集合の短縮を行う。</li> <li>マスク着用の徹底</li> <li>入店時は手指消毒</li> </ul> | <ul style="list-style-type: none"> <li>可能な限り広い場所を集合場所とする。</li> <li>簡潔な案内を行い、集合の短縮を行う。</li> </ul> | <ul style="list-style-type: none"> <li>可能な限り広い場所を集合場所とする</li> <li>簡潔な案内を行い、集合の短縮を行う</li> </ul> |
| 対応 | <ul style="list-style-type: none"> <li>37.5℃以上の発熱が確認された場合、医療機関に問合せをし指示に従う</li> </ul>  |   | <ul style="list-style-type: none"> <li>体調不良が確認された場合、検温し医療機関の指示に従う</li> </ul>   |  |  |

1. 病院にて診察（PCR検査）、状況により入院  
 2. 宿泊ホテル別室にて療養  
 \* PCR検査を受ける場合は、保護者の方にお迎えに来ていただく可能性もございます

## 機内持ち込み手荷物

機内へ持ち込める手荷物は身の回り品  
(ハンドバッグ、カメラ、傘など)のほか1個となります。

| 飛行機の座席数 | サイズ   | 重量     |
|---------|---|--------|
| 100席以上  | 3辺の合計が <b>115cm以内</b><br>(55cm×40cm×25cm以内) | 10Kg以内 |
| 100席未満  | 3辺の合計が <b>100cm以内</b> (45cm×35cm×20cm以内)    |        |



## お預かりする手荷物

お一人様 20kg まで無料でお預かりします。

| サイズ                      | 重量     |
|--------------------------|--------|
| 3辺の合計が<br><b>203cm以内</b> | 20Kg以内 |



貴重品や壊れやすいものは、機内持ち込み手荷物にお預かりください！

携帯電話など電子機器類を預ける場合は充電を切らしてください！

手荷物引き換え証は到着まで大切に保管してください！

手荷物にはぬいぐるみやキーホルダーなどは壊れやすいものはつけないようにしてください！

似たようなスーツケースがたくさんあるので、受け取る時は必ず確認をしましょう！

## 特に注意が必要な手荷物

爆発の恐れがあるもの、燃えやすいもの、航空機や旅客および搭乗物に危険を及ぼす恐れがあるものは、機内へのお持ち込みもお預かりもできません。

| 分類<br>条件 | 花火<br>クラッカー<br>GAS | ハサミ<br>カッター<br>コンパス | スプレー缶 <sup>※1</sup> | ヘアアイロン・ヘアカーラー           |                   |
|----------|--------------------|---------------------|---------------------|-------------------------|-------------------|
|          | 爆発物<br>燃えやすいもの     | 凶器になるもの             | 化粧品類<br>医薬品類        | ガス式<br>(炭化水素ガスが充填されたもの) | 電池式<br>(ニッケル水素電池) |
| 持ち込み     | ×                  | ×                   | ○                   | ○                       | ○                 |
| お預け      | ×                  | ○                   | ○                   | ○                       | ○                 |

※1 化粧品類はヘアスプレー、制汗スプレー、医薬品類は殺菌・消毒スプレー、冷却スプレーなど。

※2 お一人様1個まで。予備のガスカートリッジは持ち込み、お預けとも不可。

※3 電池がリチウムイオン電池の場合、取り外した電池は機内持ち込みのみ可（お預けは不可）。

## ご搭乗前の流れについて

保安検査場と搭乗口で、搭乗券の2次元バーコードをタッチしてください。

### 保安検査場



出発時刻の  
**60分前**までを目安に  
保安検査場を通過

### 搭乗口



出発時刻の  
**30分前**までに  
搭乗口へ

保安検査場では、機内にお持ち込みの手荷物の確認とボディチェックを行います。

- 財布、携帯電話、腕時計、鍵などの金属類は手荷物の中か備え付けのカゴに入れてください。衣服のポケットに入っている金属類はあらかじめ手荷物の中に入れておくと、安心してご出発いただけます。
- ペットボトルや水筒は手荷物から出してください。

預けられる手荷物のサイズは  
**80cm×75cm×45cm**  
重さは**20kg**まで

## 自動手荷物預け機 (ANA BAGGAGE DROP)

一部の空港<sup>※1</sup>では自動手荷物預け機<sup>※2</sup>で手荷物をお預かりいたします。

※1 羽田空港、新千歳空港、福岡空港 (2018年夏季予定) ※2 場合によっては手荷物カウンターでお預かりすることもございます。



お土産袋や口の開いた手荷物は、中身がこぼれないように上部をガムテープで止める、またはビニール袋に入れるなどお客様ご自身で梱包してください。





# 大雪山白金観光ホテル

## 《おすすめポイント》

- ①十勝岳連峰を望む雄大な景観、白樺街道は約4kmにわたって続き、豊かな自然を肌で感じられる。
- ②周辺には青い池や白ひげの滝などの観光スポットもあり、お楽しみ頂けます。
- ③天然温泉、源泉掛け流しの湯で、ゆったりおつろぎ頂けます。



客室(一例)



大浴場



食事会場(一例)

【朝食メニュー例】  
(バイキングまたはセットメニュー)

和洋バイキング  
スクランブルエッグ・ウィンナー・ロースハム・  
ポテトサラダ・バター芋コロッケ・レタス、  
キャベツ・ホワイトシチュー・フルーツカクテル・  
クロワッサン・バターロール



朝食(一例)

紅鮭・金時豆・焼海苔・納豆・きんぴらごぼう・  
漬け物・味噌汁・白御飯・牛乳・ジュース

【夕食メニュー例】(定食メニュー)

和食セットメニュー



夕食(一例)

|                      |  |                   |                                 |                 |
|----------------------|--|-------------------|---------------------------------|-----------------|
| 住所                   | 〒071-0235 北海道 上川郡 美瑛町 字 白金                       |                   |                                 |                 |
| TEL/FAX              | 0166-94-3111/0166-94-3117                        | URL               | http://www.shirogane-kankou.com |                 |
| 収容人数                 | 336名   | エレベーター            | 11人×本館1基・別館1基、学生利用可             |                 |
| 客室数                  | 全74室(トリプル16、その他58)                               |                   |                                 |                 |
| 受入可能人数/方式            | 全館貸切(小・中250～、高240～)                              | 最寄駅               | JRふらの線 美瑛駅から車25分                |                 |
| 大浴場について              | 大浴場:有  | 学生利用:可(～95人、～45人) | カラ数                             | 25(10、15)※男女日替り |
|                      | 貸切:不可(人数に応じて時間貸切要相談)                             |                   | シャワー数                           | 25(10、15)※男女日替り |
| レクリエーション会場           | 可(宴会場等を利用)                                       | 水筒補給              | 可(水・茶)                          |                 |
| 食事会場(回転数)            | ～220×1回、221～350名×2回                              |                   |                                 |                 |
| アメニティー               | 石鹸・歯ブラシ・フェイスタオル・ドライヤー(貸出)・スリッパ・浴衣(シャンプールは本館にセット) |                   |                                 |                 |
| ルームキー                | ルームキー(各室1本有)                                     | ビデオカット            | 可                               |                 |
| 教職員への<br>マスターキー貸出    | 可(貸切時のみ)   | 室内電話<br>カット       | 内線:可 / 外線:可                     |                 |
| 冷蔵庫                  | 中身撤去:可 / ロック:不可                                  | 館内放送              | 可(貸切時のみ):早朝・深夜は放送不可             |                 |
| 自動販売機                | 有:清涼飲料水・ビール・タバコ(タスポ対応)                           | 停止可否              | 人数に応じて(要相談)                     |                 |
| 貴重品の管理方法/<br>貴重品袋の有無 | フロントにてお預かり/貴重品袋:有<br>各室セーフティーボックスにて管理            | 大型バスの<br>乗降場所     | 正面玄関前、<br>台数により公共駐車場            |                 |
| バリアフリー               | (スロープ入口:有、館内:無(一部段差あり)(単独行動:一部可)                 | 車椅子対応客室:無         |                                 |                 |
| 緊急時避難場所              | ホテル正面公共駐車場 (距離:約50m)(所要時間:徒歩約1分)                 |                   |                                 |                 |
| 緊急連絡先                | 上川保健所 TEL:0166-46-5995 旭川市永山6条19丁目               | (所要時間:車約70分)      |                                 |                 |
|                      | 美瑛町立病院 TEL:0166-68-7111 上川郡美瑛町中町3丁目8-38          | (所要時間:車約25分)      |                                 |                 |
| 備考                   | ※写真はすべてイメージです。                                   |                   |                                 |                 |

## 館内案内図



政府登録型観光旅館(第2001号)・日本旅館協会会員  
**大雪山白金観光ホテル**

〒071-0235 北海道上川郡美瑛町白金温泉  
 TEL.(0166)94-3111 FAX.(0166)94-3117  
 http://www.shirogane-kankou.com

〈別館〉

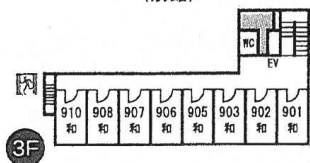

35名

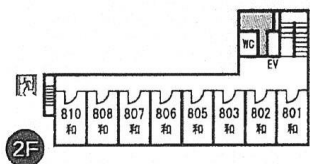

35名

〈本館〉

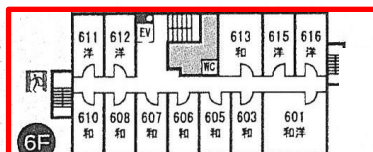

女子

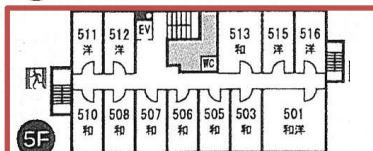

47名

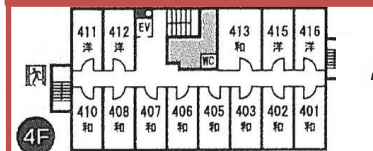

47名

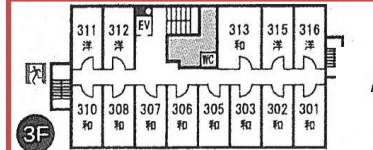

47名

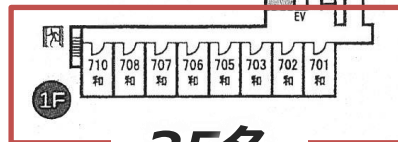

35名

〈別館〉

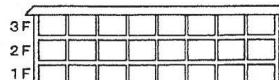

室長会議

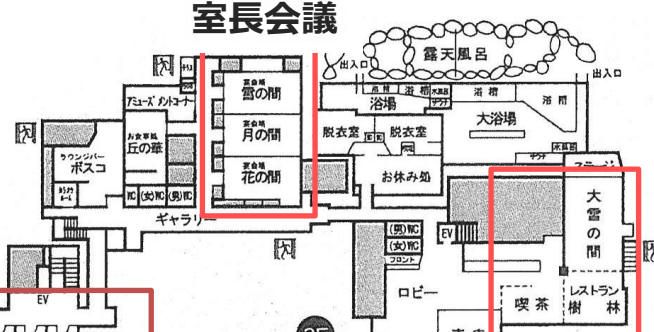

食事会場



1F

〈本館〉

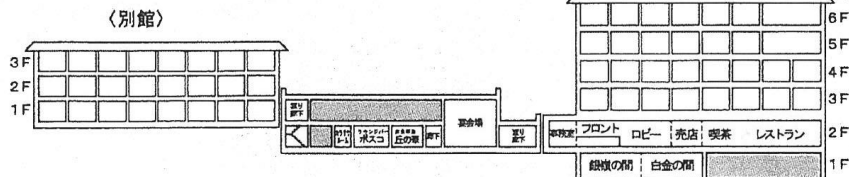

修学旅行（高校生） お夕食メニュー（成分表）

一、美瑛産野菜と豚肉の陶板焼き

↓豚ロース肉、キャベツ、人参、カボチャ、卵  
ソース（酒、しょうゆ、シヨウガ、水）

一、刺身 サーマン、イカ、甘海老、妻一式

一、北海道産帆立貝の酪農焼き

↓パプリカ、ピーマン、とうもろこし  
片栗粉、しょうゆ、マーガリン

一、北海道産鮭のキノコ入れムース 二色ソース

↓鮭、白身魚のすり身、しめじ、卵  
ソース（牛乳、小麦粉、マーガリン、ターメリック）

一、キノコの天婦羅、長芋の磯辺揚げ（抹茶塩添え）

↓水、卵、小麦粉

一、正油ラーメン

↓豚肉スープ（しょう油、酒、たまねぎ、ニンジン、塩）  
小麦、でん粉、卵、メンマ、チャーシュー

一、茶碗蒸し

↓卵、ダシ、カボチャ、とうもろこし、わかめ、みつば

一、御飯

一、御味噌汁

↓鰹だし、みそ ※具材は時期により変化

一、香の物

↓キャベツ、キュウリ

一、ミニケーキ

↓卵、牛乳

修学旅行 朝食お膳（成分表）

一、焼魚

↓ 鮭、食塩

一、スクランブルエッグ

↓ 卵、牛乳、バター

一、煮豆

↓ 金時豆、砂糖、水あめ、食塩

一、ミートボール

↓ 鶏肉、卵、パン粉、しょう油、みりん、片栗粉

一、野菜とハムのサラダ

↓ ロースハム、レタス、きゅうり

一、味付き海苔

一、ポテトコロッケ

↓ ジャがいも、バター、塩、胡椒、卵、パン粉、油、薄力粉

一、フルーツカクテル

↓ パイナップル、パイナップル、グアバ、砂糖

一、ご飯

一、味噌汁

↓ 鰹だし、昆布だし、わかめ、とろろ昆布

## 小樽では自主研修&自由昼食

人気の見学地はもちろん、北海道グルメやショッピングを  
お楽しみ下さい。



## 旭川市旭山動物園

動物の生き生きとした姿を見せる、独自の「行動展示」で全国から注目の動物園。トンネル型の通路から空を飛ぶように泳ぐペンギンを見ることができる「ペンギん館」をはじめとする人気の施設が多い動物園です。

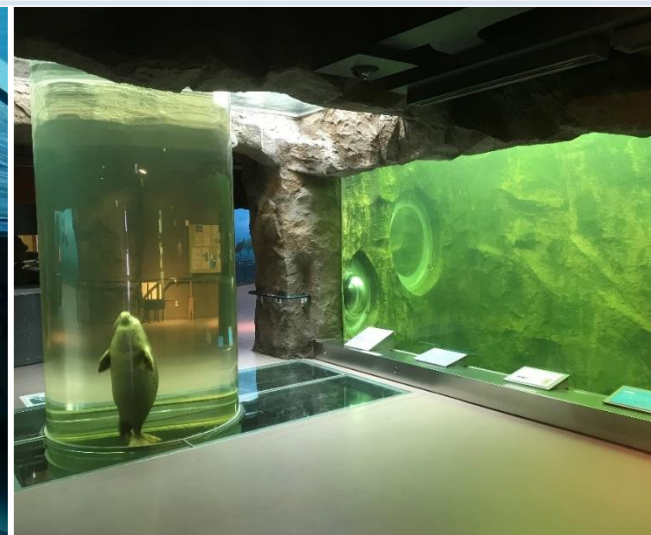
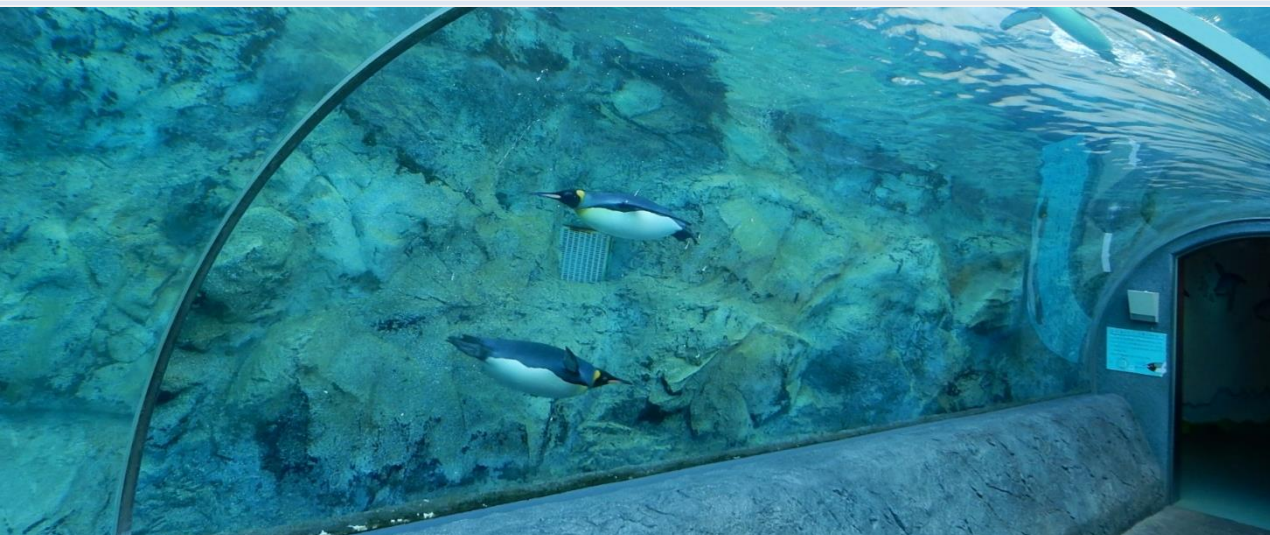

00107

画像提供：旭川市観光スポーツ交流部観光課（旭川市フォトライブラリー）

# 旭川市旭山動物園

## 園内マップ

Wi-Fi フリーWi-Fi パスワード  
asahiyamazoo



**各門からのおすすめルート**  
どの門から入っても、反時計回りに回ると、園内をスムーズに一周することができます。

- |                    |               |
|--------------------|---------------|
| 1 フラミンゴ舎 (10月中旬まで) | 17 チンパンジーの森   |
| 2 とどりの村 (10月中旬まで)  | 18 ちんぱんじー館    |
| 3 ペンギン館            | 19 トナカイ舎      |
| 4 あざらし館            | 20 オランウータン舎   |
| 5 ほっきょくぐま館         | 21 おらんうーたん館   |
| 6 もうじゅう館           | 22 てながざる館     |
| 7 ホッキョクグマ舎         | 23 サル舎        |
| 8 レッサーパンダ舎         | 24 北海道小動物コーナー |
| 9 小獣舎              | 25 くもざる・かびばら館 |
| 10 シロフクロウ舎         | 26 さる山        |
| 11 オオカミの森          | 27 こども牧場      |
| 12 エゾシカの森          | 28 第2こども牧場    |
| 13 シマフクロウ舎         | 29 ニワトリ・アヒル舎  |
| 14 タンチョウ舎          | 30 クジャク舎      |
| 15 両生類・は虫類舎        | 31 かば館        |
| 16 北海道産動物舎         | 32 きりん舎       |

### 動物が寝室に入る時間 (表記のない施設は常設展示)

- 午後4時30分頃  
もうじゅう館、サル舎、おらんうーたん館
  - 午後4時45分頃  
ほっきょくぐま館、オオカミの森、レッサーパンダ舎、小獣舎、きりん舎、こども牧場 (カウサギ・モルモット)
- ※ちんぱんじー館、てながざる館、くもざる・かびばら館、かば館 (ダチョウ・イボイノシシ) は午後5時10分まで室内展示  
※天候や状況により、見れない動物や時間帯が変更となる場合があります。

### 売店・飲食店

- A ZOOショップ・キッチンCoCoLo (売店・飲食店)
- B 旭山動物園くらぶ正門売店・パン小屋
- C あさひやまファームZOO (売店・飲食店)
- D 厚友会中央食堂  
旭山動物園中央売店
- E 旭山動物園くらぶ東門売店  
ASAHIYAMA Zoo Club Gallery
- F テイルン・テイル (売店)  
ガーデンテラス ライオン (飲食店)

# 美瑛の丘（イメージ）

四季彩の丘



ぜるぶの丘



セブンスターの木



パッチワークの丘







## 新型コロナウイルス感染予防対策ガイドライン

### 1. 乗務員に係る予防対策

- ①点呼時の健康チェック(検温、風邪症状有無など確認)。
- ②乗務員、バスガイドの車内アナウンス時、マスク着用徹底。

### 2. バス車内における感染予防対策

- ①車内換気  
運行中において、可能な限り窓を開放し換気を行います。
- ②最前列座席の閉鎖  
運転席・バスガイドと距離をとる為、最前列の座席の封鎖をいたします。
- ③運行前・運行後の車内の除菌・消毒  
消毒用アルコール・次亜塩素酸水の散布及び車内清掃を行います。
- ④待機中の車内除菌  
消毒用アルコール・次亜塩素酸水の散布を行い、可能な限り窓を開放し換気を行います。
- ⑤乗車前の手消毒  
アルコールや次亜塩素酸水による手指の消毒。

### 3. 乗車前の予防対策

- ①旅行会社・学校へ要請事項  
参加者の健康状態の把握と体調不良の受診及び参加の一時見合わせ等、早期発見と感染拡大防止措置の徹底を旅行社や学校に要請します。

### 4. 運行中に発病した場合の判断

- ①運行の変更が含まれるため、乗務員は運行管理者へ必ず連絡をし許可を得ること。
- ②運行の継続にあたっては、旅行会社及び関係機関の指示のもと運行する。
- ③体調不良者を集めた車両の運行は行わない。体調不良の方とそうでない方の分離に当たっては速やかな受診を求めます。

### 5. 旅客者へのお願い

車内感染予防を徹底するため、下記の対策を旅客に対しご理解とご協力をお願いします。

- ①全員マスク着用で乗車するようお願い致します。
- ②体面を避けるため、バスガイドが着席で案内することについてご理解をお願いします。
- ③車内での飲食は原則禁止いたします。熱中症予防の為の飲料は可とします。
- ④ゴミはエチケット袋に入れ、原則として各自にて持ち帰るようお願い致します。

万が一の事故に際してはJTBグループの全組織が機能するしくみになっています。不幸にして修学旅行中に事故が発生した場合、下図のようにグループ本社をはじめ、JTB各社と約300の支店が組織をあげて対処できるよう、常に万全の体制を整えております。

## ■ 事故発生時の緊急連絡体制

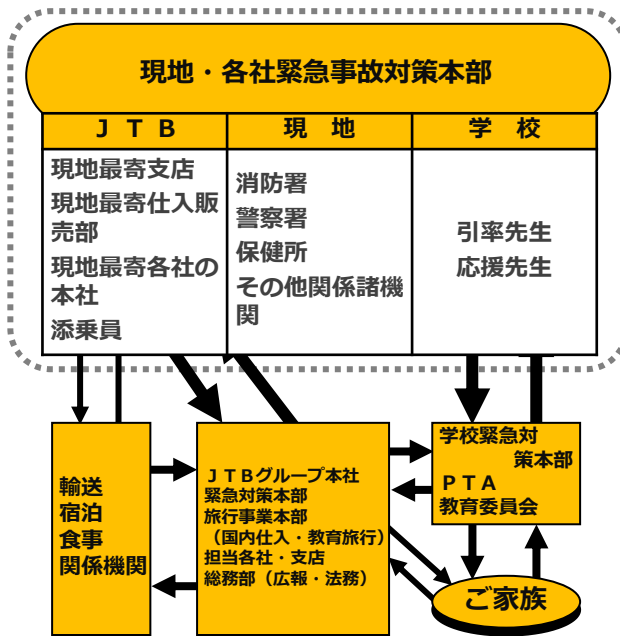

事故の責任補償につきましては、直接当社の責に帰すべき事由でなくとも、損害発生後、その補償等の解決には当然のことながら当社の組織力を存分に発揮し、誠心誠意その解決にご協力申し上げます。

## ■ 緊急対策本部組織・機能・分担

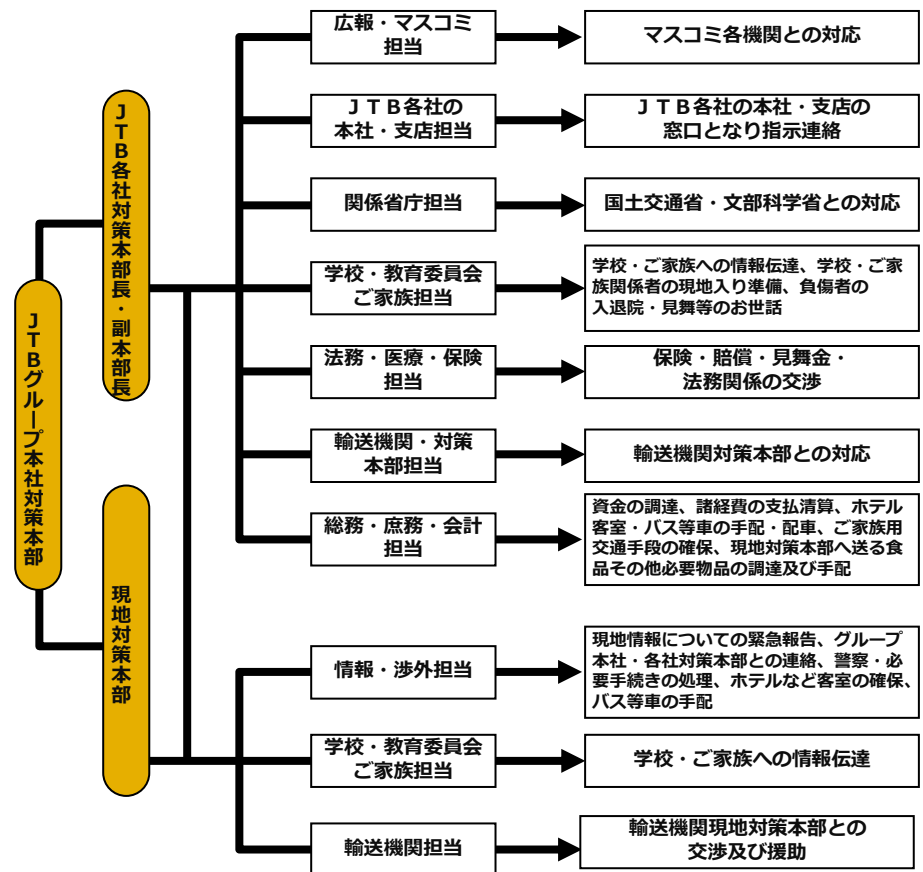

## 航空機欠航の場合 ※天候不順・その他の理由で利用航空便が欠航になる場合があります

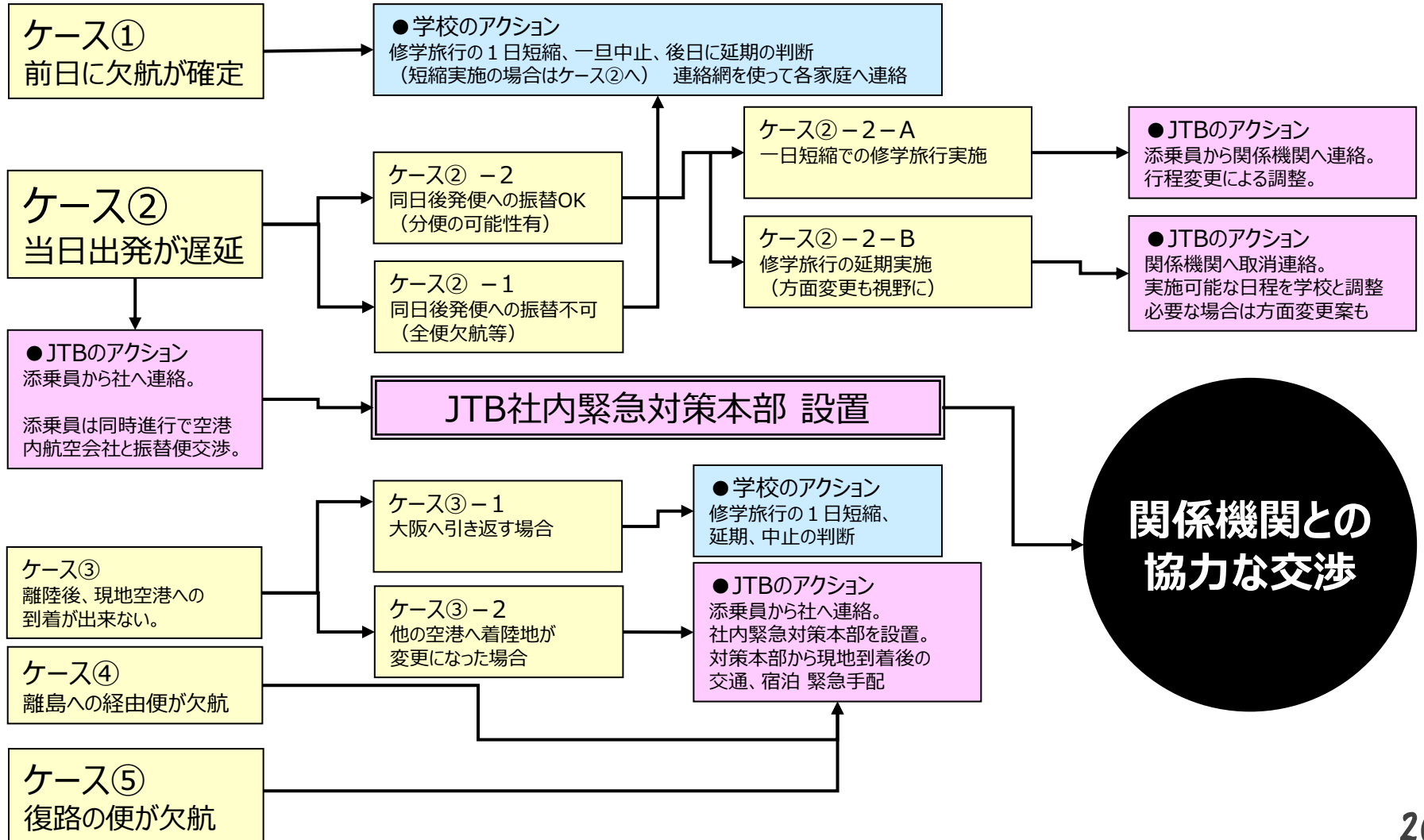

契約上では、旅行契約の解除又は参加人員の変更に伴う一部人員に係る契約の解除  
お申込後、お客様のご都合により旅行契約を解除される場合、又は参加人員の変更に伴う  
一部人員のかかわる契約の解除するときは、以下の料金を申し受けます。

|                        |            |
|------------------------|------------|
| ～ 9/13 (月) まで          | 企画料金2,000円 |
| 9/14 (火) ～ 9/27 (月) まで | キャンセル料20%  |
| 9/28 (火) ～ 10/3 (日) まで | キャンセル料30%  |
| 10/4 (月)               | キャンセル料40%  |
| 10/5 (火)               | キャンセル料50%  |
| 以降、無連絡不参加および旅行開始後      | キャンセル料100% |

# キャンセル料Q&A

- 学校関係者がコロナウイルスに罹ってしまい、修学旅行実施が中止となった場合  
規定の取消料が発生します。
- 現地の自治体からの要請および大阪府からの要請で修学旅行が中止となった場合  
規定の取消料が発生します。
- 政府の命令で修学旅行が中止となった場合  
規定の取消料が発生します。  
(3月の学校一斉休校要請などがその場合にあたります)
- 出発間際で修学旅行が延期となった場合  
延期後の修学旅行の取扱業者がJTBの場合、取消料は、発生いたしません。  
  
※取扱業者が他社となった場合、取消料が発生いたします。

- ・現地で高熱が出て**医師の判断で離団**となった場合

生徒様が帰阪の際の交通費および保護者様のお迎えに来られる往復交通費は保険の適応内です。また、保護者様が車で迎えに来られる際も距離計算にてガソリン代・高速道路代金がお支払いされます。

- ・現地で生徒様がコロナウイルスに罹患した場合

現地でPCR検査を受ける必要があったということは、かなり深刻なケースです。保護者が迎えに来られた交通費・宿泊代金等は、保険の適応内の範囲でお支払いされます。

**コロナウイルスの潜伏期間は2週間の為、旅行中にコロナに罹り、旅行中に発症するケースは非常に少ないケースです。**  
現時点で、修学旅行中に参加生徒様で陽性反応が出たことはありません。

**出発2週間前から毎日体温を測る、生徒様の体調が万全か確認するなどの健康チェックをご自宅で欠かさないようにしてください。**

- ・現地で生徒様が濃厚接触者と特定された場合

濃厚接触者の方が離団された場合、交通費および隔離した際の宿泊代などは、保険適応とはなりません。その場合、各ご自宅での負担となります。

ただし、修学旅行中に濃厚接触者に突然引き上げになるケースは非常に稀です。例として、下記のような事例が挙げられます。

## （例）保護者が修学旅行中に陽性となった場合

修学旅行当日、保護者A様が濃厚接触者であったが、修学旅行に生徒a君を参加させた。しかし、修学旅行出発後、保護者A様が陽性と判断されたため、生徒a君が濃厚接触者に引き上げとなった。



# 大阪府教育庁教育振興室より発表のガイドライン

| 時期  | 児童生徒の状況               | 左記児童生徒の<br>修学旅行への<br>参加の可否等 | 修学旅行の実施・継続                         |
|-----|-----------------------|-----------------------------|------------------------------------|
| 前日  | PCR検査等受検待ち及び結果待ち      | 不可                          | 実施                                 |
|     | 濃厚接触者と特定              | 不可                          |                                    |
|     | 同居者が濃厚接触者と特定          | 可                           |                                    |
|     | 陽性者と特定                | 不可                          | 保健所による疫学調査等の結果を踏まえ判断               |
|     | 他学年等の児童生徒が陽性者と特定      | —                           |                                    |
| 出発時 | 発熱・風邪症状               | 不可（帰宅）                      | 実施                                 |
|     | 同居者が濃厚接触者と特定          | 可                           |                                    |
|     | 他学年等の児童生徒が陽性者と特定      | —                           | 保健所による疫学調査等の結果を踏まえ判断               |
| 出発後 | 発熱・風邪症状※ <sup>3</sup> | 別室待機、 病院受診                  | 継続                                 |
|     | 濃厚接触者と特定              | 離団（隔離）                      |                                    |
|     | PCR検査等受検が必要           | 離団（隔離）                      |                                    |
|     | 同居者が濃厚接触者と特定          | 可                           | 活動停止（再開については、保健所による疫学調査等の結果を踏まえ判断） |
|     | 陽性者と特定                | 離団（入院）                      |                                    |
|     | 他学年等の児童生徒が陽性者と特定      | —                           |                                    |

1. マスク（1日1枚＋予備2枚） 6枚
2. 食事の際にマスクを入れる袋（清潔なビニール袋） 6枚
3. 除菌シート
4. 体温計
5. 携帯消毒液



感動のそばに、いつも。

