みんなが主役になれる緑風冠。

普通科専門コース制

大阪府立 緑風冠高等学校

Osaka Prefectural Ryoku fu kan High School



緑風冠高校
公式キャラクター

生

RE:緑風冠 project

2028

学校特色枠入試開始
新カリキュラム始動

2027

特色化先行実施
新整備計画

2018

普通科専門コース制
へ改変

2005

普通科総合選択制
緑風冠高校　開校



1

feature

- 海外修学旅行
- AI系支援ツール
- 新整備計画

2

course

- 人文英語発展専門コース
- 理数看護発展専門コース
- 総合系コース

3

school life

- 本校の紹介

4

future path

- 進路実績
- 入試について

5

info

- オープンスクール案内

1 feature

- 海外修学旅行
- AI系支援ツール
- 新整備計画

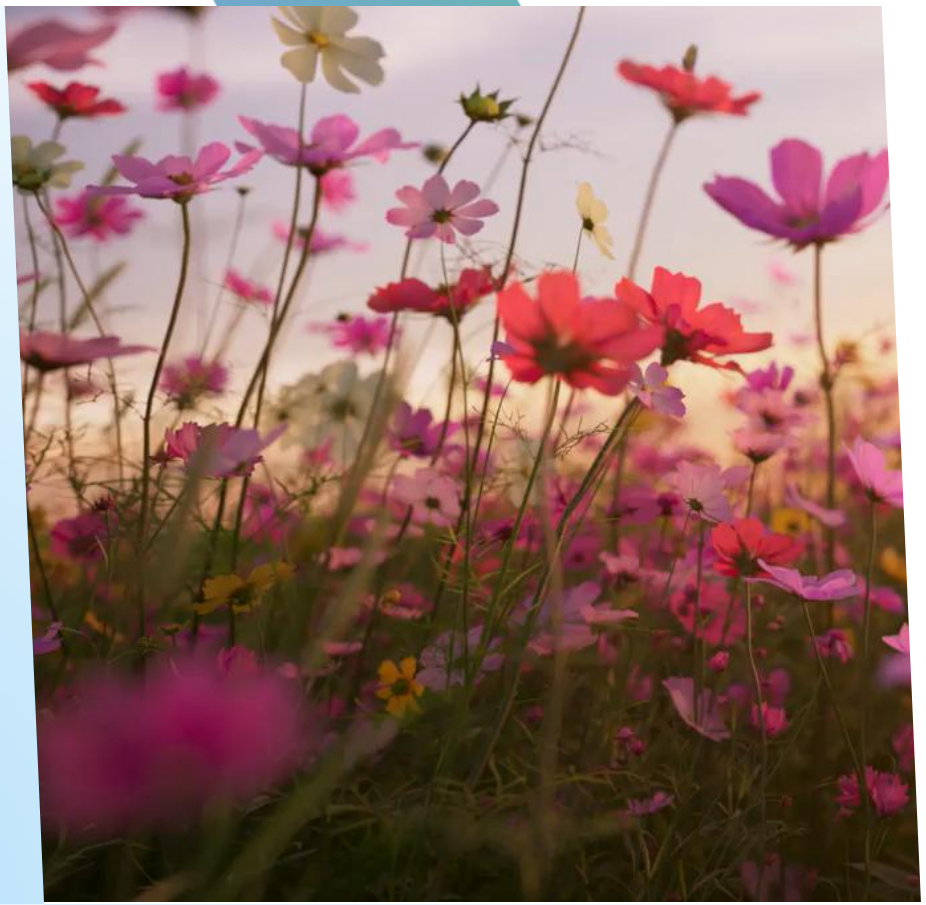

海外修学旅行

海外修学旅行







台湾へ（3泊4日）

AI系支援ツール



Benesse キャリアナビ

Point
- 対話型AIによる壁打ち/チャット機能搭載
- 小論文添削機能
- 探究活動と進路のつなぎ役及び伴走

× monoxer

Point
- AIによる忘却度自動計算機能により記憶定着促進
- 学習の終わりが把握でき、学習習慣定着が見込める

探究学習
進路実現
学力向上

新整備計画





※写真はイメージです。




※写真はイメージです。



第二美術室　第二トレーニングルーム　整備予定



2

course

- 人文英語発展専門コース
- 理数看護発展専門コース
- 総合系コース



専門コース制の特徴

入学してから
自分で進む路（コース）を
選択できる





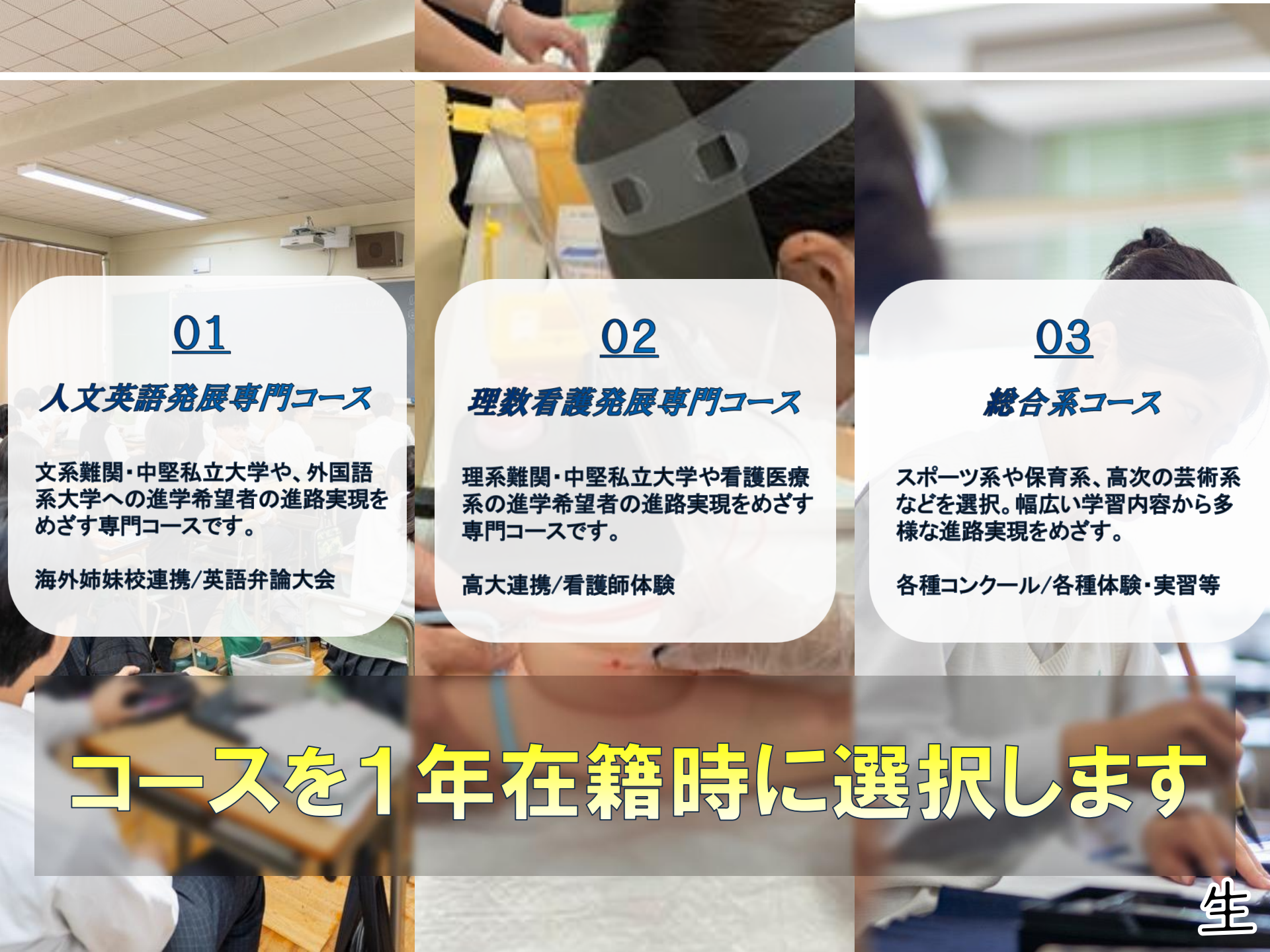

01

人文英語発展専門コース

文系難関・中堅私立大学や、外国語系大学への進学希望者の進路実現をめざす専門コースです。

海外姉妹校連携/英語弁論大会

02

理数看護発展専門コース

理系難関・中堅私立大学や看護医療系の進学希望者の進路実現をめざす専門コースです。

高大連携/看護師体験

03

総合系コース

スポーツ系や保育系、高次の芸術系などを選択。幅広い学習内容から多様な進路実現をめざす。

各種コンクール/各種体験・実習等

コースを１年在籍時に選択します

生



3 school life

・本校の紹介



生











- Good design100　受賞
- ネクタイ／リボン　2色より選択




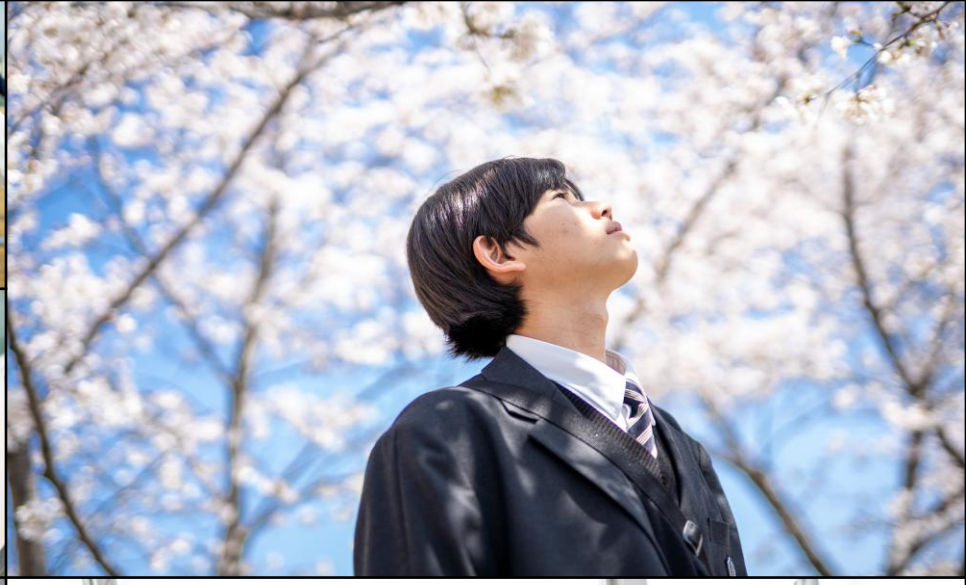






・かけがえない 高校生活

・自己表現　自分らしさ

















・全身全霊　体育祭

・三団三様　伝統の応援団













- 表現爆発　緑風祭
- 3年圧巻　演劇












・笑顔満載　緑風冠

・安心感　成長実感

緑風冠






おいしい食堂も


麺類
うどん 300円
きつねうどん 340円
カレーうどん 360円
わかめうどん 360円
天かすうどん 360円
冷しうどん 390円
ラーメン 370円
スペシャルラーメン
(わかめ・コーン) 430円
カレーライス 430円
カツカレー 510円
オムライス 490円
コロッケ 100円
ハッシュドポテト 150円
唐揚 230円
ポテト 170円
冷しうどん 390円

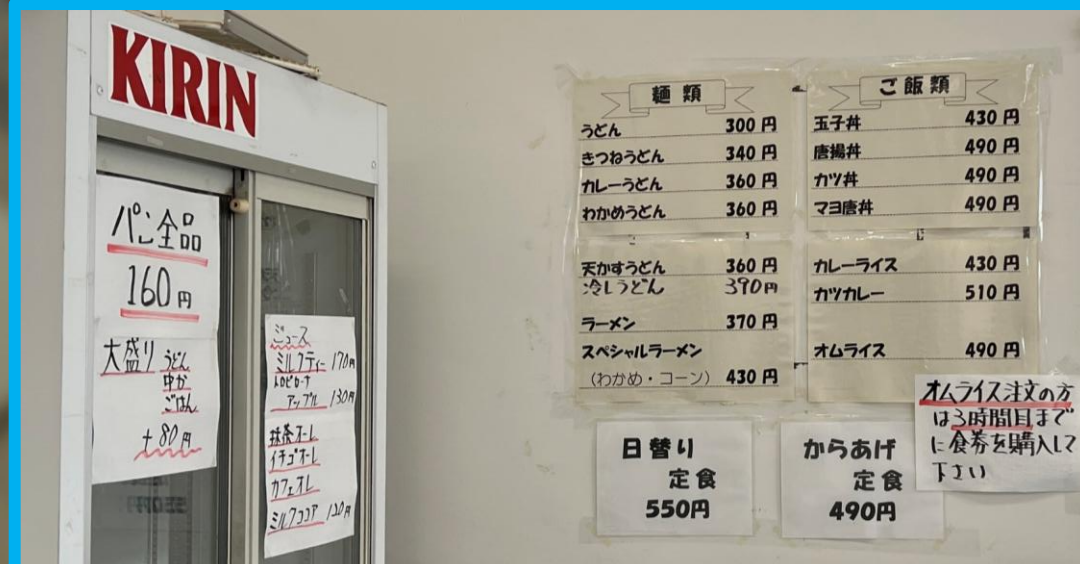
KIRIN
パン全部 160円
大盛り うどん 中 ごはん +80円
麺類
うどん 300円
きつねうどん 340円
カレーうどん 360円
わかめうどん 360円
天かすうどん 360円
冷しうどん 390円
ラーメン 370円
スペシャルラーメン
(わかめ・コーン) 430円
ご飯類
玉子丼 430円
唐揚丼 490円
カツ丼 490円
マヨ唐丼 490円
カレーライス 430円
カツカレー 510円
オムライス 490円
オムライス注文の方は3時間目までに食券を購入して下さい
日替り定食 550円
からあげ定食 490円

4

future path

- 進路実績
- 入試について



4 future path

- 進路実績
- 入試について

進学率

90％

就職決定率

100％



4 future path

・進路実績
・入試について

主な実績(進学)

・早稲田大学　・同志社大学
・関西大学　　・近畿大学
・京都産業大学
・摂南大学
・大阪成蹊大学(看護)
・関西外国語大学



入試について

国・数・英 は

B問題

中学成績 ： 学力検査

0.8 ： 1.2



入試について

合計９００点

０００点

中1成績　90点

入試について

合計９００点

450点

×0.8

中3成績　270点

中2成績　90点

中1成績　90点



入試について

合計９００点

360点

×0.8

中3成績　270点

中2成績　90点

中1成績　90点



入試について

合計９００点

360点

国語(B) 90点
数学(B) 90点
英語(B) 90点
理科 90点

×0.8

中3成績 270点
中2成績 90点
中1成績 90点



入試について

合計９００点

360点

国語(B)
数学(B)
英語(B)
理科
社会

450点 ×1.2

×0.8

中3成績 270点
中2成績 90点
中1成績 90点



入試について

合計９００点

360点

国語(B)
数学(B)
英語(B)
理科
社会

540点 ×1.2

×0.8

中3成績 270点
中2成績 90点
中1成績 90点



入試について

合計９００点

900点

国語(B)
数学(B)
英語(B)
理科
社会

540点 ×1.2

×0.8

中3成績 270点
中2成績 90点
中1成績 90点



5 info

▪オープンスクール案内



生

第1回 令和8年11月7日(土)

☆説明会 ☆部活動アクティビティ ☆校内見学 等

第2回 令和8年12月12日(土)

☆説明会 ☆体験部活動 ☆校内見学 等

第3回 令和9年2月13日(土)

☆説明会 ☆校内見学 等

詳細はHPにUP予定



生

緑風冠高校　オープンスクール　実施会場案内

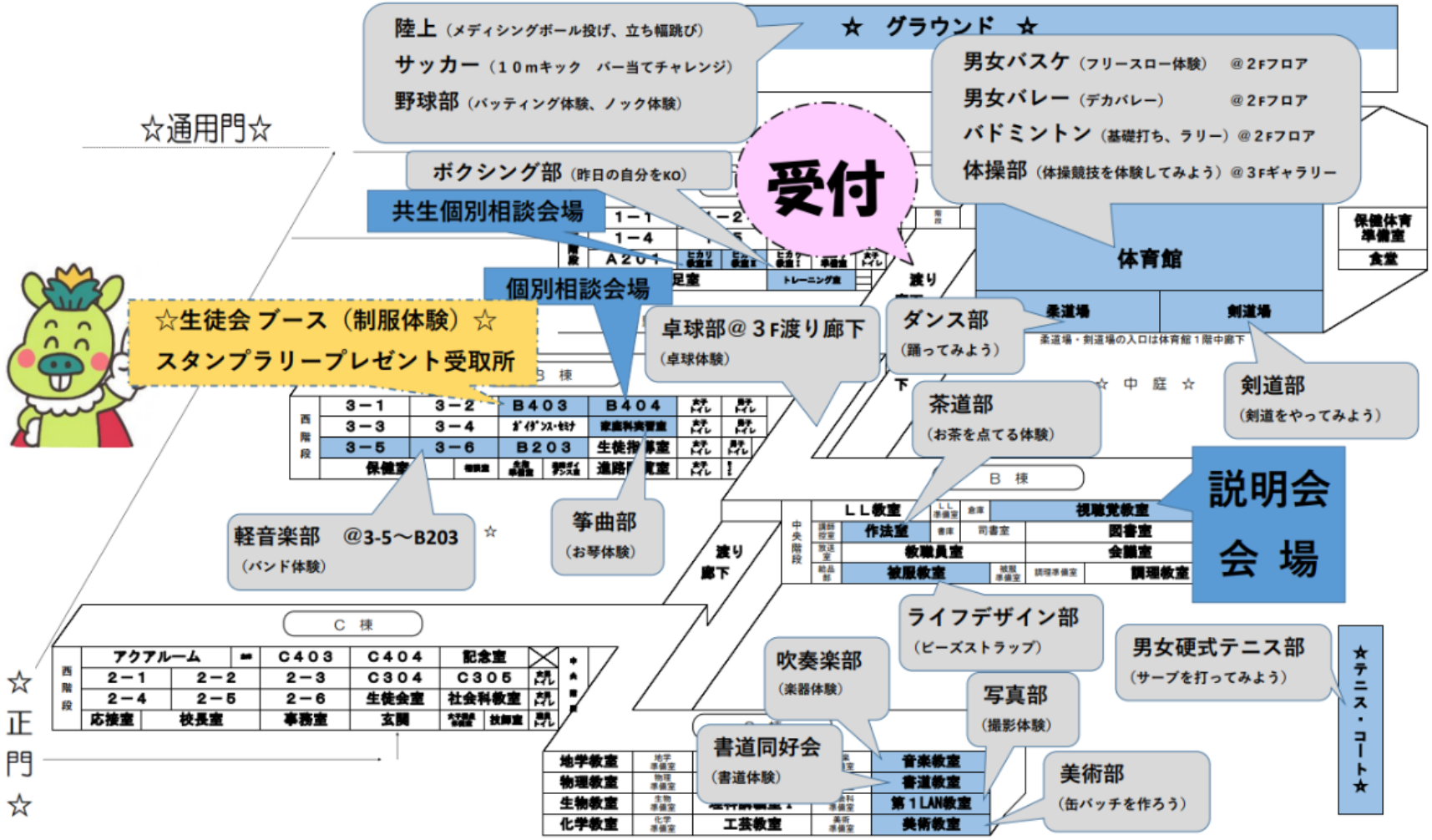

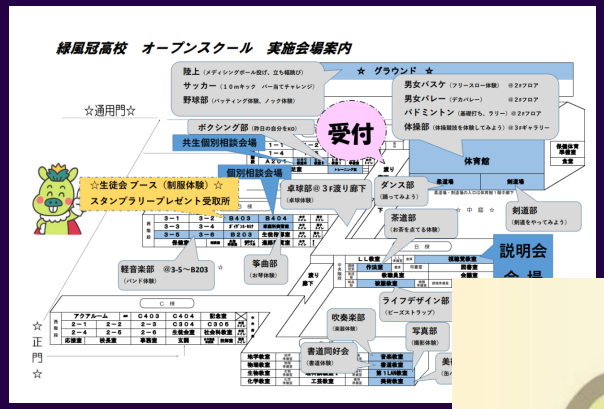

緑風冠高校 オープンスクール スタンプラリー

1

部活動アクティビティを2つ参加いただいた方に
もれなく"フゥーン王子"のシールをプレゼントするよ！
プレゼント受取場所：B 棟4F　B403 教室

2


https://www.osaka-c.ed.jp/ryokufukan/index.html
普通科専門コース制
大阪府立 緑風冠高等学校
Osaka Prefectural Ryoku fu kan Highschool
公開資料 在校生と保護者 卒業生の方へ
学校案内 緑風冠の教育 学校生活 クラブ 進路状況 中学生の皆さんへ 共生推進教室
アクセス
みんなが主役になれる
RYOKU FU
大阪府立 緑風冠高等学校
Osaka Prefectual Ryoku fu kan Highschool
公開資料 在校生と保護者 卒業生の方へ
況 中学生の皆さんへ 共生推進教室
アクセス

普通科専門コース制
大阪府立 緑風冠高等学校
Osaka Prefectural Ryoku fu kan Highschool

公開資料 在校生と保護者 卒業生の方へ

学校案内 緑風冠の教育 学校生活 クラブ 進路状況 中学生の皆さんへ 共生推進教室

アクセス

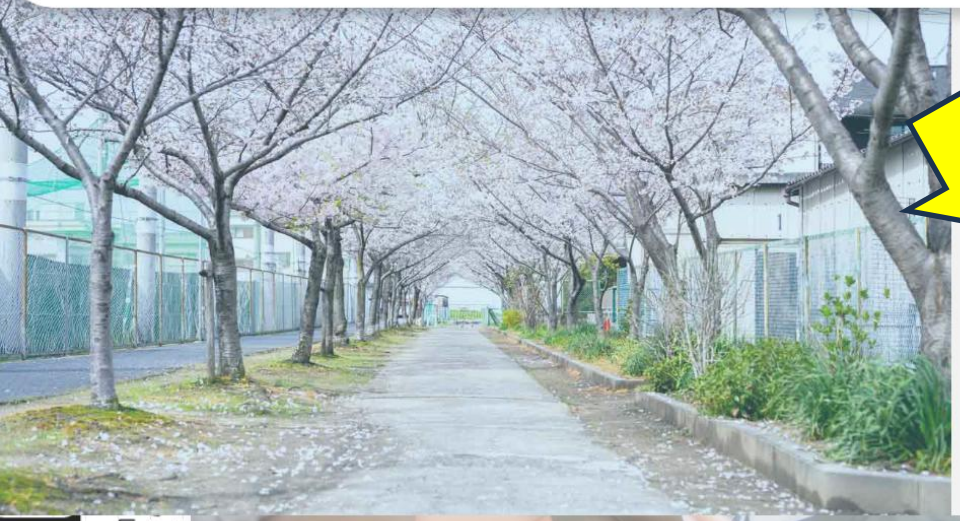

中学生の皆さんへ

- 学校説明会情報
- リーフレット
- 緑風冠のいいところ
- 入学に係る費用
- 入試関連情報



冠高等学校
l Ryoku fu kan Highschool

中学生の皆さんへ

- 学校説明会情報
- 入学に係る費用

第2回学校説明会	
日程	2026年12月12日(土)
時間	10:00～12:00　但し、申し込み内容によって終了時間は異なります。
内容	学校説明+校内見学+体験部活動　なお同日9:30開始の共生推進教室の説明会もございます　(11月6日時点内容)
備考	上履き持参 ※体験部活動中の事故や怪我につきましては、応急処置を行いますが、以降の対応は各ご家庭でお願いします。保険等の対応はできません。
申し込み方法	以下、予約申し込みフォームにてご予約ください。なお説明会も含め、実施予定の体験部活動も受け入れ可能人数に限りがございます。人数過多の際、説明会および部活動の申し込みを期限より早く締め切らせていただく場合がございます。予めご了承ください。予約申し込みフォームはコチラ

R8.12.12 緑風冠 第2回学校説明会参加調査フォーム

アクセスいただきありがとうございます。12月12日(土)に控えている緑風冠高校第2回学校説明会の申込フォームです。以下の質問項目への回答をお願いします。説明会場は

本校４F視聴覚教室です。

当日、参加者のみなさまは以下に示しますお時間までに、各場所へお越しください。
①学校説明＋体験部活動希望者⇒10時開始の説明会に間に合うよう、余裕をもって来校ください。
②学校説明のみ参加希望者⇒10時開始の説明会に間に合うよう、余裕をもって来校ください。
③体験部活動のみ参加希望者⇒10：50に本校正門入った集合場所にお集まりください。

（持ち物）室内用スリッパ等上履き、下足入れ袋、筆記具、部活動体験を希望する方は運動着やシューズ等、その部活に合わせた持ち物

※学校説明会の活動中における事故や怪我につきましては応急処置を行いますが、
以降の対応は各ご家庭でお願いいたします。保険等の適応はございません。

* 必須の質問です



申し込み予約フォームQRコード