5月給食だより

令和元年５月２４日
大阪府立佐野支援学校

１年の中でも過ごしやすい気候の５月ですが、日中は日差しが強く、汗ばむほどの日もあります。急に気温が上がったときには、服装の調整やこまめな水分補給を心がけて熱中症を予防しましょう。また、新生活の疲れが出てくる時期でもありますので、食事と睡眠をしっかりとり、元気に体を動かして、心と体の調子を整えることが大切です。

健康づくりは生活リズムと食事から
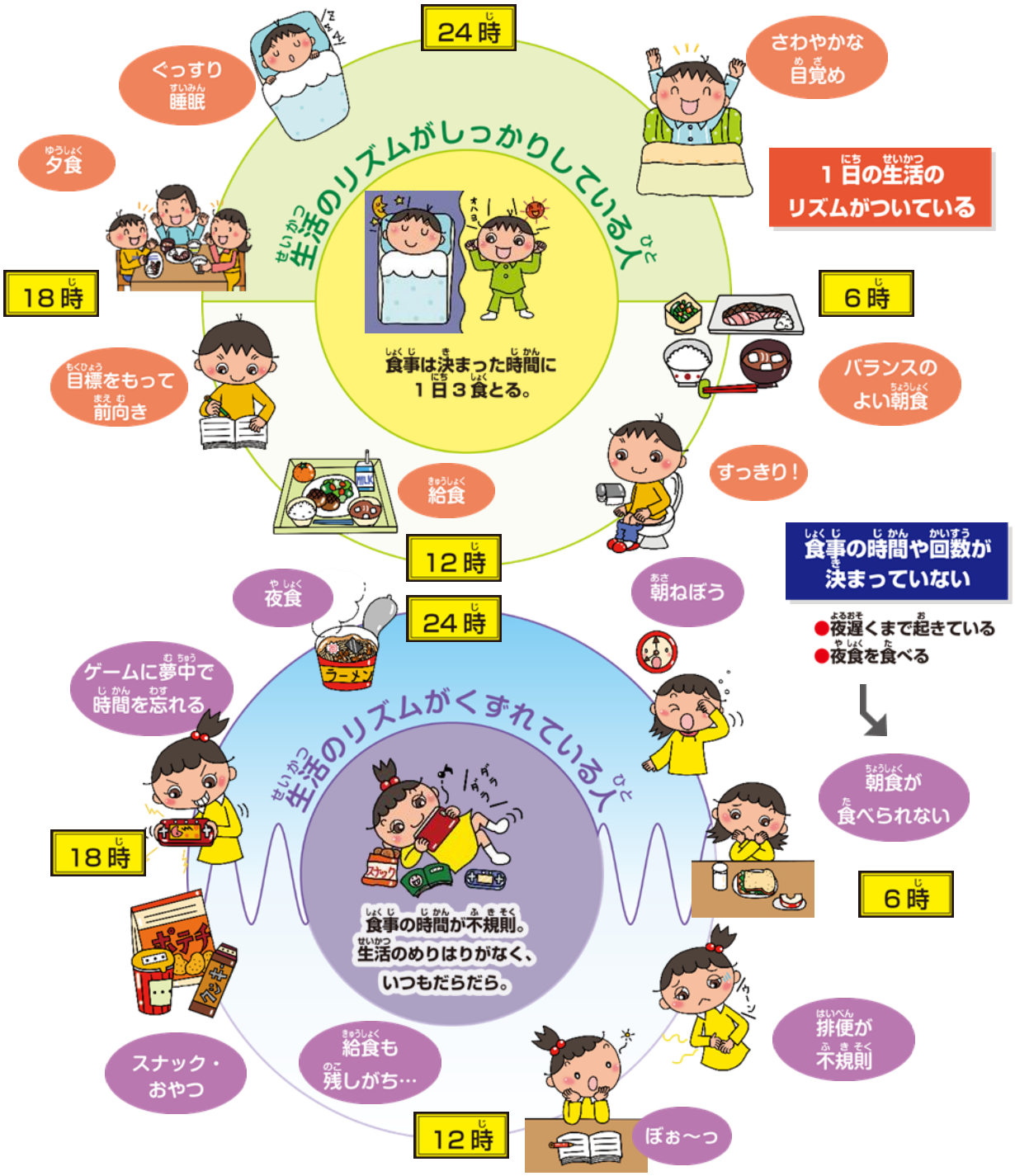
私たちの体は、１日の中である一定のリズムに従って活動しています。おなかがすくのも眠くなるのも、このリズムのひとつです。生活リズムが崩れると健康に異常が出やすくなります。早寝・早起き、規則正しく食事をとることは体のリズムをととのえ、維持するためにとても重要です。